PEMERINTAH KABUPATEN JEPARA
DINAS PEKERJAAN UMUM DAN PENATAAN RUANG
Jalan Kartini No. 27 Telp. (0291) 591032 – 591015 Jepara 59417

FOTO SURVEY KONDISI JALAN TAHUN 2024

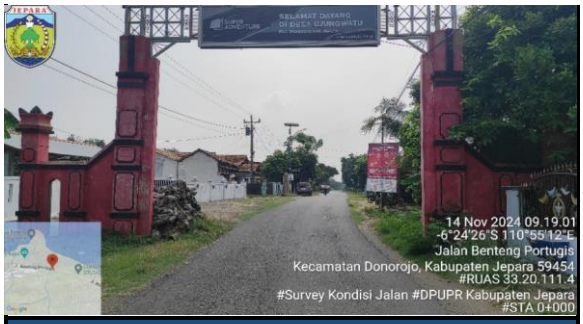

STA 0+000

TIPE PERKERASAN	:	ASPAL
LEBAR PERKERASAN	:	4 M
KONDISI	:	RUSAK RINGAN

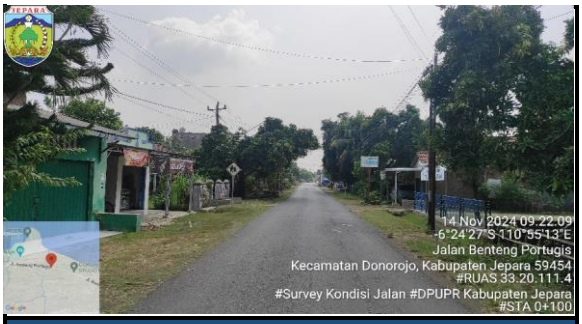

STA 0+100

TIPE PERKERASAN	:	ASPAL
LEBAR PERKERASAN	:	4 M
KONDISI	:	RUSAK RINGAN

NAMA KABUPATEN	JEPARA	PETUGAS SURVEY
NO. RUAS	33.20.111.4	PUTRA SETIYANTO & FIRMANSYAH MULDIONO
NAMA RUAS	BETENG - UJUNGWATU	
PANJANG JALAN (SK) (Km)	4+944	
PANJANG JALAN DI LAPANGAN (Km)	4+944	HALAMAN
CATATAN	*0+000*	1

PEMERINTAH KABUPATEN JEPARA
DINAS PEKERJAAN UMUM DAN PENATAAN RUANG
Jalan Kartini No. 27 Telp. (0291) 591032 – 591015 Jepara 59417

FOTO SURVEY KONDISI JALAN TAHUN 2024

STA 0+200

TIPE PERKERASAN	:	ASPAL
LEBAR PERKERASAN	:	4 M
KONDISI	:	RUSAK RINGAN

STA 0+300

TIPE PERKERASAN	:	ASPAL
LEBAR PERKERASAN	:	4 M
KONDISI	:	RUSAK RINGAN

NAMA KABUPATEN	JEPARA	PETUGAS SURVEY
NO. RUAS	33.20.111.4	PUTRA SETIYANTO & FIRMANSYAH MULDIONO
NAMA RUAS	BETENG - UJUNGWATU	
PANJANG JALAN (SK) (Km)	4+944	
PANJANG JALAN DI LAPANGAN (Km)	4+944	HALAMAN
CATATAN	*0+000*	2

PEMERINTAH KABUPATEN JEPARA
DINAS PEKERJAAN UMUM DAN PENATAAN RUANG
Jalan Kartini No. 27 Telp. (0291) 591032 – 591015 Jepara 59417

FOTO SURVEY KONDISI JALAN TAHUN 2024

STA 0+400

TIPE PERKERASAN	:	ASPAL
LEBAR PERKERASAN	:	4 M
KONDISI	:	RUSAK RINGAN

STA 0+500

TIPE PERKERASAN	:	ASPAL
LEBAR PERKERASAN	:	4 M
KONDISI	:	RUSAK RINGAN

NAMA KABUPATEN	JEPARA	PETUGAS SURVEY
NO. RUAS	33.20.111.4	PUTRA SETIYANTO & FIRMANSYAH MULDIONO
NAMA RUAS	BETENG - UJUNGWATU	
PANJANG JALAN (SK) (Km)	4+944	
PANJANG JALAN DI LAPANGAN (Km)	4+944	HALAMAN
CATATAN	*0+000*	3

PEMERINTAH KABUPATEN JEPARA
DINAS PEKERJAAN UMUM DAN PENATAAN RUANG
Jalan Kartini No. 27 Telp. (0291) 591032 – 591015 Jepara 59417

FOTO SURVEY KONDISI JALAN TAHUN 2024

STA 0+600

TIPE PERKERASAN	:	ASPAL
LEBAR PERKERASAN	:	4 M
KONDISI	:	RUSAK RINGAN

STA 0+700

TIPE PERKERASAN	:	ASPAL
LEBAR PERKERASAN	:	4 M
KONDISI	:	RUSAK RINGAN

NAMA KABUPATEN	JEPARA	PETUGAS SURVEY
NO. RUAS	33.20.111.4	PUTRA SETIYANTO & FIRMANSYAH MULDIONO
NAMA RUAS	BETENG - UJUNGWATU	
PANJANG JALAN (SK) (Km)	4+944	
PANJANG JALAN DI LAPANGAN (Km)	4+944	HALAMAN
CATATAN	*0+000*	4

PEMERINTAH KABUPATEN JEPARA
DINAS PEKERJAAN UMUM DAN PENATAAN RUANG
Jalan Kartini No. 27 Telp. (0291) 591032 – 591015 Jepara 59417

FOTO SURVEY KONDISI JALAN TAHUN 2024

STA 0+800

TIPE PERKERASAN	:	ASPAL	
LEBAR PERKERASAN	:	4	M
KONDISI	:	BAIK	

STA 0+900

TIPE PERKERASAN	:	ASPAL	
LEBAR PERKERASAN	:	4	M
KONDISI	:	BAIK	

NAMA KABUPATEN	JEPARA	PETUGAS SURVEY
NO. RUAS	33.20.111.4	PUTRA SETIYANTO & FIRMANSYAH MULDIONO
NAMA RUAS	BETENG - UJUNGWATU	
PANJANG JALAN (SK) (Km)	4+944	
PANJANG JALAN DI LAPANGAN (Km)	4+944	HALAMAN
CATATAN	*0+000*	5

PEMERINTAH KABUPATEN JEPARA
DINAS PEKERJAAN UMUM DAN PENATAAN RUANG
Jalan Kartini No. 27 Telp. (0291) 591032 – 591015 Jepara 59417

FOTO SURVEY KONDISI JALAN TAHUN 2024

STA 1+000

TIPE PERKERASAN	:	ASPAL	
LEBAR PERKERASAN	:	4	M
KONDISI	:	BAIK	

STA 1+100

TIPE PERKERASAN	:	ASPAL	
LEBAR PERKERASAN	:	4	M
KONDISI	:	BAIK	

NAMA KABUPATEN	JEPARA	PETUGAS SURVEY
NO. RUAS	33.20.111.4	PUTRA SETIYANTO & FIRMANSYAH MULDIONO
NAMA RUAS	BETENG - UJUNGWATU	
PANJANG JALAN (SK) (Km)	4+944	
PANJANG JALAN DI LAPANGAN (Km)	4+944	HALAMAN
CATATAN	*0+000*	6

PEMERINTAH KABUPATEN JEPARA
DINAS PEKERJAAN UMUM DAN PENATAAN RUANG
Jalan Kartini No. 27 Telp. (0291) 591032 – 591015 Jepara 59417

FOTO SURVEY KONDISI JALAN TAHUN 2024

STA 1+200

TIPE PERKERASAN	:	ASPAL	
LEBAR PERKERASAN	:	4	M
KONDISI	:	BAIK	

STA 1+300

TIPE PERKERASAN	:	ASPAL	
LEBAR PERKERASAN	:	4	M
KONDISI	:	BAIK	

NAMA KABUPATEN	JEPARA	PETUGAS SURVEY
NO. RUAS	33.20.111.4	PUTRA SETIYANTO & FIRMANSYAH MULDIONO
NAMA RUAS	BETENG - UJUNGWATU	
PANJANG JALAN (SK) (Km)	4+944	
PANJANG JALAN DI LAPANGAN (Km)	4+944	HALAMAN
CATATAN	*0+000*	7

PEMERINTAH KABUPATEN JEPARA
DINAS PEKERJAAN UMUM DAN PENATAAN RUANG
Jalan Kartini No. 27 Telp. (0291) 591032 – 591015 Jepara 59417

FOTO SURVEY KONDISI JALAN TAHUN 2024

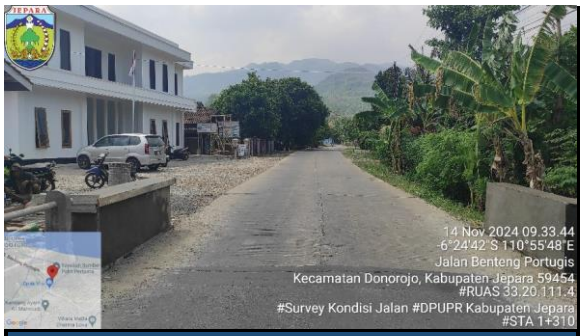

STA 1+310

TIPE PERKERASAN	:	RIGID	
LEBAR PERKERASAN	:	5	M
KONDISI	:	BAIK	

STA 1+400

TIPE PERKERASAN	:	ASPAL	
LEBAR PERKERASAN	:	5	M
KONDISI	:	BAIK	

NAMA KABUPATEN	JEPARA	PETUGAS SURVEY
NO. RUAS	33.20.111.4	PUTRA SETIYANTO & FIRMANSYAH MULDIONO
NAMA RUAS	BETENG - UJUNGWATU	
PANJANG JALAN (SK) (Km)	4+944	
PANJANG JALAN DI LAPANGAN (Km)	4+944	HALAMAN
CATATAN	*0+000*	8

PEMERINTAH KABUPATEN JEPARA
DINAS PEKERJAAN UMUM DAN PENATAAN RUANG
Jalan Kartini No. 27 Telp. (0291) 591032 – 591015 Jepara 59417

FOTO SURVEY KONDISI JALAN TAHUN 2024

STA 1+500

TIPE PERKERASAN	:	ASPAL	
LEBAR PERKERASAN	:	5	M
KONDISI	:	BAIK	

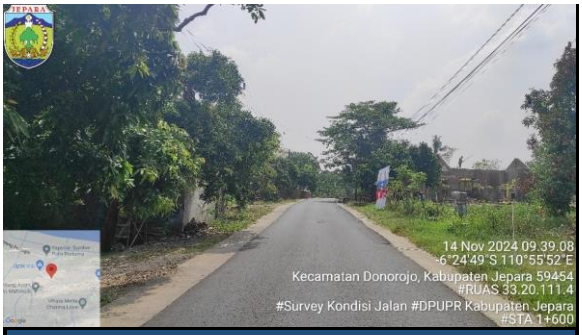

STA 1+600

TIPE PERKERASAN	:	ASPAL	
LEBAR PERKERASAN	:	5	M
KONDISI	:	SEDANG	

NAMA KABUPATEN	JEPARA	PETUGAS SURVEY
NO. RUAS	33.20.111.4	PUTRA SETIYANTO & FIRMANSYAH MULDIONO
NAMA RUAS	BETENG - UJUNGWATU	
PANJANG JALAN (SK) (Km)	4+944	
PANJANG JALAN DI LAPANGAN (Km)	4+944	HALAMAN
CATATAN	*0+000*	9

PEMERINTAH KABUPATEN JEPARA
DINAS PEKERJAAN UMUM DAN PENATAAN RUANG
Jalan Kartini No. 27 Telp. (0291) 591032 – 591015 Jepara 59417

FOTO SURVEY KONDISI JALAN TAHUN 2024

STA 1+700

TIPE PERKERASAN	:	RIGID	
LEBAR PERKERASAN	:	5	M
KONDISI	:	SEDANG	

STA 1+800

TIPE PERKERASAN	:	RIGID	
LEBAR PERKERASAN	:	5	M
KONDISI	:	SEDANG	

NAMA KABUPATEN	JEPARA	PETUGAS SURVEY
NO. RUAS	33.20.111.4	PUTRA SETIYANTO & FIRMANSYAH MULDIONO
NAMA RUAS	BETENG - UJUNGWATU	
PANJANG JALAN (SK) (Km)	4+944	
PANJANG JALAN DI LAPANGAN (Km)	4+944	HALAMAN
CATATAN	*0+000*	10

PEMERINTAH KABUPATEN JEPARA
DINAS PEKERJAAN UMUM DAN PENATAAN RUANG
Jalan Kartini No. 27 Telp. (0291) 591032 – 591015 Jepara 59417

FOTO SURVEY KONDISI JALAN TAHUN 2024

STA 1+823

TIPE PERKERASAN	:	ASPAL	
LEBAR PERKERASAN	:	5	M
KONDISI	:	BAIK	

STA 1+900

TIPE PERKERASAN	:	ASPAL	
LEBAR PERKERASAN	:	5	M
KONDISI	:	BAIK	

NAMA KABUPATEN	JEPARA	PETUGAS SURVEY
NO. RUAS	33.20.111.4	PUTRA SETIYANTO & FIRMANSYAH MULDIONO
NAMA RUAS	BETENG - UJUNGWATU	
PANJANG JALAN (SK) (Km)	4+944	
PANJANG JALAN DI LAPANGAN (Km)	4+944	HALAMAN
CATATAN	*0+000*	11

PEMERINTAH KABUPATEN JEPARA
DINAS PEKERJAAN UMUM DAN PENATAAN RUANG
Jalan Kartini No. 27 Telp. (0291) 591032 – 591015 Jepara 59417

FOTO SURVEY KONDISI JALAN TAHUN 2024

STA 2+000

TIPE PERKERASAN	:	ASPAL	
LEBAR PERKERASAN	:	5	M
KONDISI	:	BAIK	

STA 2+100

TIPE PERKERASAN	:	ASPAL	
LEBAR PERKERASAN	:	5	M
KONDISI	:	BAIK	

NAMA KABUPATEN	JEPARA	PETUGAS SURVEY
NO. RUAS	33.20.111.4	PUTRA SETIYANTO & FIRMANSYAH MULDIONO
NAMA RUAS	BETENG - UJUNGWATU	
PANJANG JALAN (SK) (Km)	4+944	
PANJANG JALAN DI LAPANGAN (Km)	4+944	HALAMAN
CATATAN	*0+000*	12

PEMERINTAH KABUPATEN JEPARA
DINAS PEKERJAAN UMUM DAN PENATAAN RUANG
Jalan Kartini No. 27 Telp. (0291) 591032 – 591015 Jepara 59417

FOTO SURVEY KONDISI JALAN TAHUN 2024

STA 2+200

TIPE PERKERASAN	:	ASPAL	
LEBAR PERKERASAN	:	5	M
KONDISI	:	BAIK	

STA 2+300

TIPE PERKERASAN	:	ASPAL	
LEBAR PERKERASAN	:	5	M
KONDISI	:	BAIK	

NAMA KABUPATEN	JEPARA	PETUGAS SURVEY
NO. RUAS	33.20.111.4	PUTRA SETIYANTO & FIRMANSYAH MULDIONO
NAMA RUAS	BETENG - UJUNGWATU	
PANJANG JALAN (SK) (Km)	4+944	
PANJANG JALAN DI LAPANGAN (Km)	4+944	HALAMAN
CATATAN	*0+000*	13

PEMERINTAH KABUPATEN JEPARA
DINAS PEKERJAAN UMUM DAN PENATAAN RUANG
Jalan Kartini No. 27 Telp. (0291) 591032 – 591015 Jepara 59417

FOTO SURVEY KONDISI JALAN TAHUN 2024

STA 2+400

TIPE PERKERASAN	:	ASPAL	
LEBAR PERKERASAN	:	5	M
KONDISI	:	BAIK	

STA 2+500

TIPE PERKERASAN	:	ASPAL	
LEBAR PERKERASAN	:	5	M
KONDISI	:	BAIK	

NAMA KABUPATEN	JEPARA	PETUGAS SURVEY
NO. RUAS	33.20.111.4	PUTRA SETIYANTO & FIRMANSYAH MULDIONO
NAMA RUAS	BETENG - UJUNGWATU	
PANJANG JALAN (SK) (Km)	4+944	
PANJANG JALAN DI LAPANGAN (Km)	4+944	HALAMAN
CATATAN	*0+000*	14

PEMERINTAH KABUPATEN JEPARA
DINAS PEKERJAAN UMUM DAN PENATAAN RUANG
Jalan Kartini No. 27 Telp. (0291) 591032 – 591015 Jepara 59417

FOTO SURVEY KONDISI JALAN TAHUN 2024

STA 2+600

TIPE PERKERASAN	:	ASPAL	
LEBAR PERKERASAN	:	5	M
KONDISI	:	SEDANG	

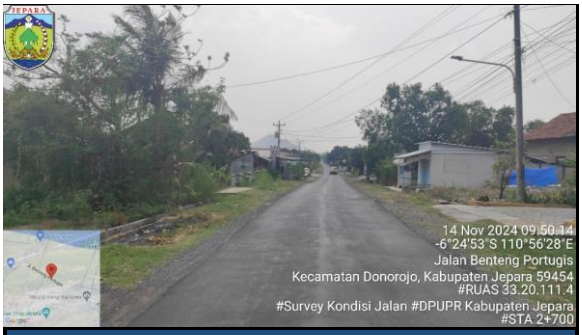

STA 2+700

TIPE PERKERASAN	:	ASPAL	
LEBAR PERKERASAN	:	5	M
KONDISI	:	SEDANG	

NAMA KABUPATEN	JEPARA	PETUGAS SURVEY
NO. RUAS	33.20.111.4	PUTRA SETIYANTO & FIRMANSYAH MULDIONO
NAMA RUAS	BETENG - UJUNGWATU	
PANJANG JALAN (SK) (Km)	4+944	
PANJANG JALAN DI LAPANGAN (Km)	4+944	HALAMAN
CATATAN	*0+000*	15

PEMERINTAH KABUPATEN JEPARA
DINAS PEKERJAAN UMUM DAN PENATAAN RUANG
Jalan Kartini No. 27 Telp. (0291) 591032 – 591015 Jepara 59417

FOTO SURVEY KONDISI JALAN TAHUN 2024

STA 2+800

TIPE PERKERASAN	:	ASPAL	
LEBAR PERKERASAN	:	5	M
KONDISI	:	SEDANG	

STA 2+900

TIPE PERKERASAN	:	ASPAL	
LEBAR PERKERASAN	:	5	M
KONDISI	:	RUSAK RINGAN	

NAMA KABUPATEN	JEPARA	PETUGAS SURVEY
NO. RUAS	33.20.111.4	PUTRA SETIYANTO & FIRMANSYAH MULDIONO
NAMA RUAS	BETENG - UJUNGWATU	
PANJANG JALAN (SK) (Km)	4+944	
PANJANG JALAN DI LAPANGAN (Km)	4+944	HALAMAN
CATATAN	*0+000*	16

PEMERINTAH KABUPATEN JEPARA
DINAS PEKERJAAN UMUM DAN PENATAAN RUANG
Jalan Kartini No. 27 Telp. (0291) 591032 – 591015 Jepara 59417

FOTO SURVEY KONDISI JALAN TAHUN 2024

STA 3+000

TIPE PERKERASAN	:	ASPAL
LEBAR PERKERASAN	:	5 M
KONDISI	:	BAIK

STA 3+100

TIPE PERKERASAN	:	ASPAL
LEBAR PERKERASAN	:	5 M
KONDISI	:	RUSAK RINGAN

NAMA KABUPATEN	JEPARA	PETUGAS SURVEY
NO. RUAS	33.20.111.4	PUTRA SETIYANTO & FIRMANSYAH MULDIONO
NAMA RUAS	BETENG - UJUNGWATU	
PANJANG JALAN (SK) (Km)	4+944	
PANJANG JALAN DI LAPANGAN (Km)	4+944	HALAMAN
CATATAN	*0+000*	17

PEMERINTAH KABUPATEN JEPARA
DINAS PEKERJAAN UMUM DAN PENATAAN RUANG
Jalan Kartini No. 27 Telp. (0291) 591032 – 591015 Jepara 59417

FOTO SURVEY KONDISI JALAN TAHUN 2024

STA 3+200

TIPE PERKERASAN	:	ASPAL
LEBAR PERKERASAN	:	5 M
KONDISI	:	RUSAK RINGAN

STA 3+300

TIPE PERKERASAN	:	ASPAL
LEBAR PERKERASAN	:	5 M
KONDISI	:	RUSAK RINGAN

NAMA KABUPATEN	JEPARA	PETUGAS SURVEY
NO. RUAS	33.20.111.4	PUTRA SETIYANTO & FIRMANSYAH MULDIONO
NAMA RUAS	BETENG - UJUNGWATU	
PANJANG JALAN (SK) (Km)	4+944	
PANJANG JALAN DI LAPANGAN (Km)	4+944	HALAMAN
CATATAN	*0+000*	18

PEMERINTAH KABUPATEN JEPARA
DINAS PEKERJAAN UMUM DAN PENATAAN RUANG
Jalan Kartini No. 27 Telp. (0291) 591032 – 591015 Jepara 59417

FOTO SURVEY KONDISI JALAN TAHUN 2024

STA 3+400

TIPE PERKERASAN	:	ASPAL
LEBAR PERKERASAN	:	5 M
KONDISI	:	RUSAK RINGAN

STA 3+500

TIPE PERKERASAN	:	ASPAL
LEBAR PERKERASAN	:	5 M
KONDISI	:	RUSAK RINGAN

NAMA KABUPATEN	JEPARA	PETUGAS SURVEY
NO. RUAS	33.20.111.4	PUTRA SETIYANTO & FIRMANSYAH MULDIONO
NAMA RUAS	BETENG - UJUNGWATU	
PANJANG JALAN (SK) (Km)	4+944	
PANJANG JALAN DI LAPANGAN (Km)	4+944	HALAMAN
CATATAN	*0+000*	19

PEMERINTAH KABUPATEN JEPARA
DINAS PEKERJAAN UMUM DAN PENATAAN RUANG
Jalan Kartini No. 27 Telp. (0291) 591032 – 591015 Jepara 59417

FOTO SURVEY KONDISI JALAN TAHUN 2024

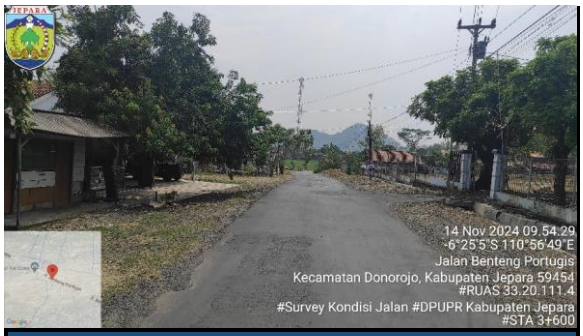

STA 3+600

TIPE PERKERASAN	:	ASPAL
LEBAR PERKERASAN	:	5 M
KONDISI	:	RUSAK RINGAN

STA 3+700

TIPE PERKERASAN	:	RIGID
LEBAR PERKERASAN	:	4,5 M
KONDISI	:	BAIK

NAMA KABUPATEN	JEPARA	PETUGAS SURVEY
NO. RUAS	33.20.111.4	PUTRA SETIYANTO & FIRMANSYAH MULDIONO
NAMA RUAS	BETENG - UJUNGWATU	
PANJANG JALAN (SK) (Km)	4+944	
PANJANG JALAN DI LAPANGAN (Km)	4+944	HALAMAN
CATATAN	*0+000*	20

PEMERINTAH KABUPATEN JEPARA
DINAS PEKERJAAN UMUM DAN PENATAAN RUANG
Jalan Kartini No. 27 Telp. (0291) 591032 – 591015 Jepara 59417

FOTO SURVEY KONDISI JALAN TAHUN 2024

STA 3+800

TIPE PERKERASAN	:	RIGID	
LEBAR PERKERASAN	:	4,5	M
KONDISI	:	BAIK	

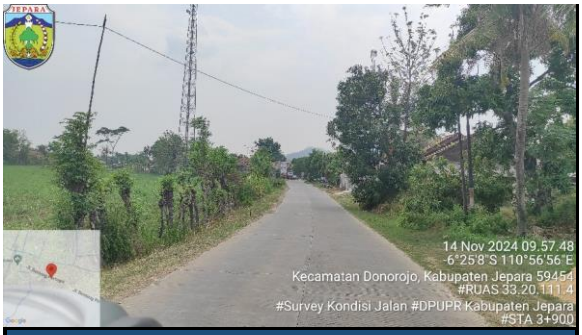

STA 3+900

TIPE PERKERASAN	:	RIGID	
LEBAR PERKERASAN	:	4,5	M
KONDISI	:	BAIK	

NAMA KABUPATEN	JEPARA	PETUGAS SURVEY
NO. RUAS	33.20.111.4	PUTRA SETIYANTO & FIRMANSYAH MULDIONO
NAMA RUAS	BETENG - UJUNGWATU	
PANJANG JALAN (SK) (Km)	4+944	
PANJANG JALAN DI LAPANGAN (Km)	4+944	HALAMAN
CATATAN	*0+000*	21

PEMERINTAH KABUPATEN JEPARA
DINAS PEKERJAAN UMUM DAN PENATAAN RUANG
Jalan Kartini No. 27 Telp. (0291) 591032 – 591015 Jepara 59417

FOTO SURVEY KONDISI JALAN TAHUN 2024

STA 4+000

TIPE PERKERASAN	:	RIGID	
LEBAR PERKERASAN	:	4,5	M
KONDISI	:	BAIK	

STA 4+100

TIPE PERKERASAN	:	RIGID	
LEBAR PERKERASAN	:	4,5	M
KONDISI	:	BAIK	

NAMA KABUPATEN	JEPARA	PETUGAS SURVEY
NO. RUAS	33.20.111.4	PUTRA SETIYANTO & FIRMANSYAH MULDIONO
NAMA RUAS	BETENG - UJUNGWATU	
PANJANG JALAN (SK) (Km)	4+944	
PANJANG JALAN DI LAPANGAN (Km)	4+944	HALAMAN
CATATAN	*0+000*	22

PEMERINTAH KABUPATEN JEPARA
DINAS PEKERJAAN UMUM DAN PENATAAN RUANG
Jalan Kartini No. 27 Telp. (0291) 591032 – 591015 Jepara 59417

FOTO SURVEY KONDISI JALAN TAHUN 2024

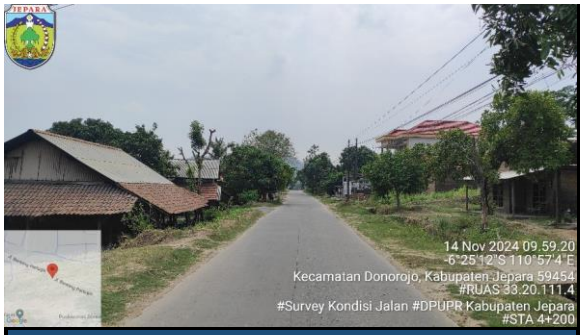

STA 4+200

TIPE PERKERASAN	:	RIGID	
LEBAR PERKERASAN	:	4,5	M
KONDISI	:	BAIK	

STA 4+300

TIPE PERKERASAN	:	RIGID	
LEBAR PERKERASAN	:	4,5	M
KONDISI	:	BAIK	

NAMA KABUPATEN	JEPARA	PETUGAS SURVEY
NO. RUAS	33.20.111.4	PUTRA SETIYANTO & FIRMANSYAH MULDIONO
NAMA RUAS	BETENG - UJUNGWATU	
PANJANG JALAN (SK) (Km)	4+944	
PANJANG JALAN DI LAPANGAN (Km)	4+944	HALAMAN
CATATAN	*0+000*	23

PEMERINTAH KABUPATEN JEPARA
DINAS PEKERJAAN UMUM DAN PENATAAN RUANG
Jalan Kartini No. 27 Telp. (0291) 591032 – 591015 Jepara 59417

FOTO SURVEY KONDISI JALAN TAHUN 2024

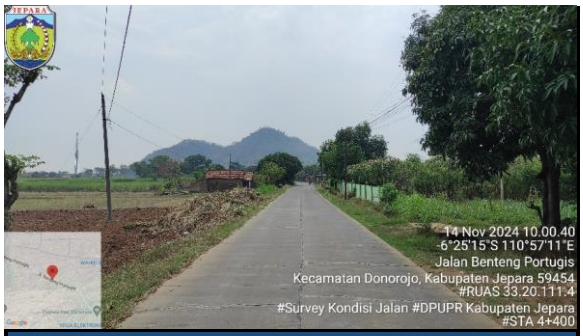

STA 4+400

TIPE PERKERASAN	:	RIGID	
LEBAR PERKERASAN	:	4,5	M
KONDISI	:	BAIK	

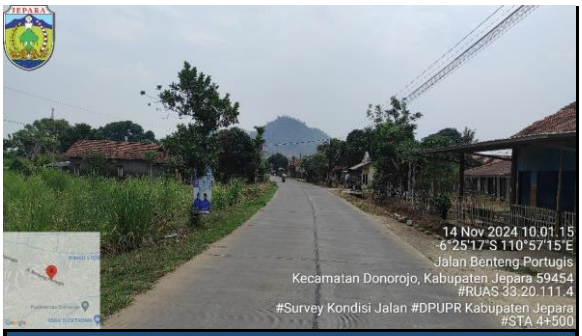

STA 4+500

TIPE PERKERASAN	:	RIGID	
LEBAR PERKERASAN	:	4,5	M
KONDISI	:	BAIK	

NAMA KABUPATEN	JEPARA	PETUGAS SURVEY
NO. RUAS	33.20.111.4	PUTRA SETIYANTO & FIRMANSYAH MULDIONO
NAMA RUAS	BETENG - UJUNGWATU	
PANJANG JALAN (SK) (Km)	4+944	
PANJANG JALAN DI LAPANGAN (Km)	4+944	HALAMAN
CATATAN	*0+000*	24

PEMERINTAH KABUPATEN JEPARA
DINAS PEKERJAAN UMUM DAN PENATAAN RUANG
Jalan Kartini No. 27 Telp. (0291) 591032 – 591015 Jepara 59417

FOTO SURVEY KONDISI JALAN TAHUN 2024

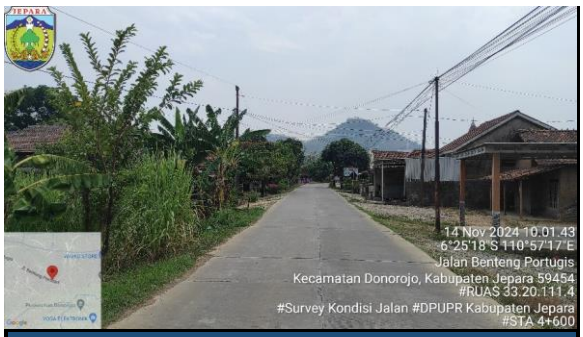

STA 4+600

TIPE PERKERASAN	:	RIGID	
LEBAR PERKERASAN	:	4,5	M
KONDISI	:	BAIK	

STA 4+700

TIPE PERKERASAN	:	RIGID	
LEBAR PERKERASAN	:	4,5	M
KONDISI	:	BAIK	

NAMA KABUPATEN	JEPARA	PETUGAS SURVEY
NO. RUAS	33.20.111.4	PUTRA SETIYANTO & FIRMANSYAH MULDIONO
NAMA RUAS	BETENG - UJUNGWATU	
PANJANG JALAN (SK) (Km)	4+944	
PANJANG JALAN DI LAPANGAN (Km)	4+944	HALAMAN
CATATAN	*0+000*	25

PEMERINTAH KABUPATEN JEPARA
DINAS PEKERJAAN UMUM DAN PENATAAN RUANG
Jalan Kartini No. 27 Telp. (0291) 591032 – 591015 Jepara 59417

FOTO SURVEY KONDISI JALAN TAHUN 2024

STA 4+750

TIPE PERKERASAN	:	ASPAL	
LEBAR PERKERASAN	:	4,5	M
KONDISI	:	SEDANG	

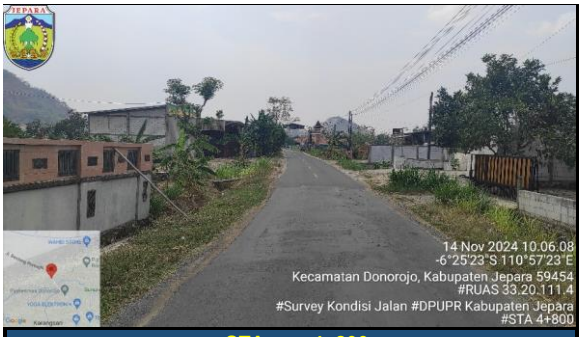

STA 4+800

TIPE PERKERASAN	:	ASPAL	
LEBAR PERKERASAN	:	4	M
KONDISI	:	SEDANG	

NAMA KABUPATEN	JEPARA	PETUGAS SURVEY
NO. RUAS	33.20.111.4	PUTRA SETIYANTO & FIRMANSYAH MULDIONO
NAMA RUAS	BETENG - UJUNGWATU	
PANJANG JALAN (SK) (Km)	4+944	
PANJANG JALAN DI LAPANGAN (Km)	4+944	HALAMAN
CATATAN	*0+000*	26

PEMERINTAH KABUPATEN JEPARA
DINAS PEKERJAAN UMUM DAN PENATAAN RUANG
Jalan Kartini No. 27 Telp. (0291) 591032 – 591015 Jepara 59417

FOTO SURVEY KONDISI JALAN TAHUN 2024

STA 4+900

STA 4+944

TIPE PERKERASAN	:	**ASPAL**	
LEBAR PERKERASAN	:	**4**	**M**
KONDISI	:	**BAIK**	

TIPE PERKERASAN	:	
LEBAR PERKERASAN	:	
KONDISI	:	

NAMA KABUPATEN	JEPARA	**PETUGAS SURVEY**
NO. RUAS	33.20.111.4	PUTRA SETIYANTO & FIRMANSYAH MULDIONO
NAMA RUAS	BETENG - UJUNGWATU	
PANJANG JALAN (SK) (Km)	4+944	
PANJANG JALAN DI LAPANGAN (Km)	4+944	**HALAMAN**
CATATAN	***0+000***	**27**